მამაო ჩვენო
Pater Noster

arr: N.Tchikhinashvili

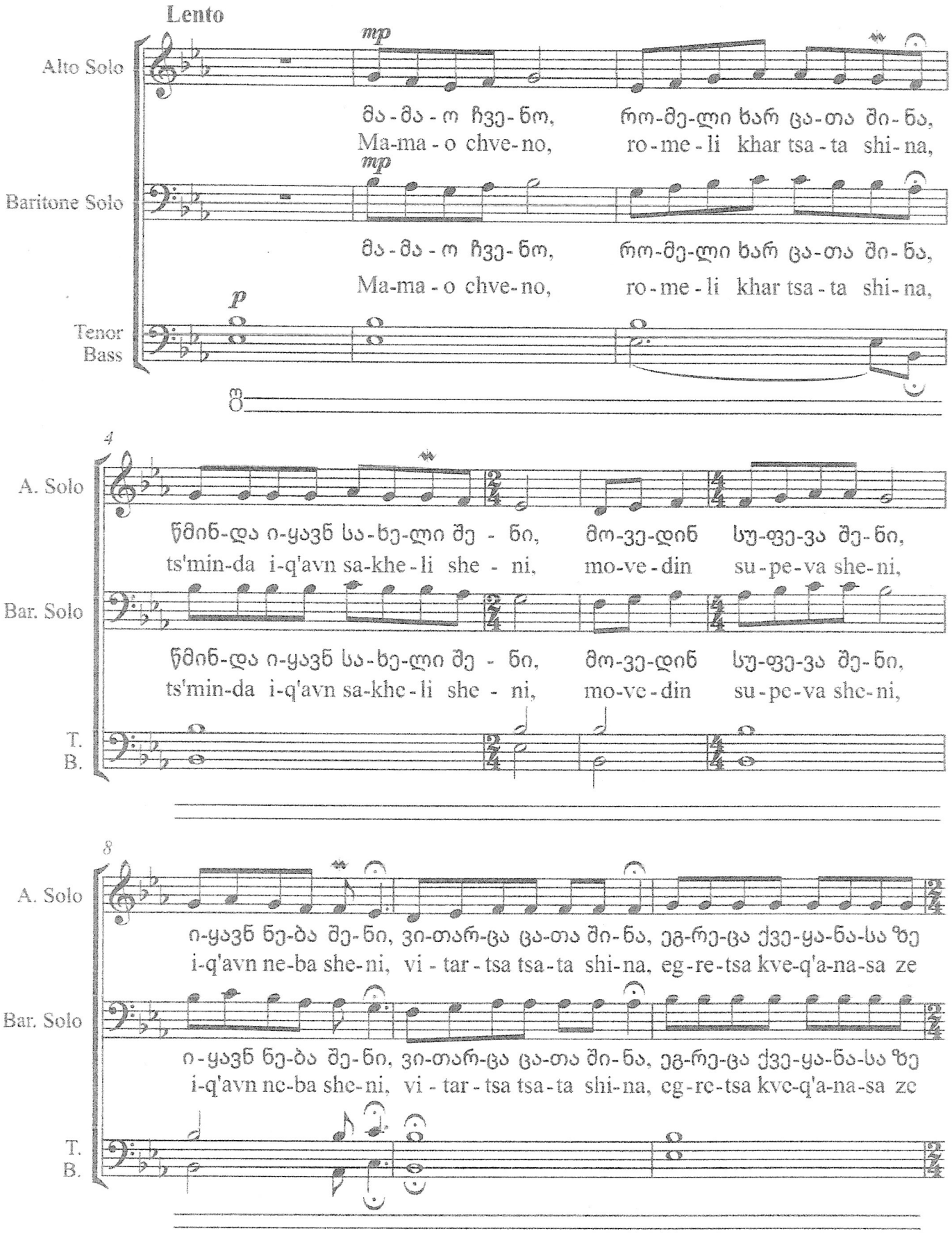

Copyright © Nana Tchikhinashvili

B 117
2 - 3

11

A. Solo

და, პუ-რი ჩვე-ნი არ-სო-ბი-სა___ მო-მეც ჩვენ_ დღეს,
da, pu-ri chve-ni ar-so-bi-sa___ mo-mets chven dghes,

Bar. Solo

და, პუ-რი ჩვე-ნი არ-სო-ბი-სა___ მო-მეც ჩვენ_ დღეს,
da, pu-ri chve-ni ar-so-bi-sa___ mo-mets chven dghes,

T.
B.

15

A. Solo

და მო-მი-ტე-ვენ ჩვენ თა-ნა-ნა-დებ-ნი ჩვენ-ნი,
da mo-mi-t'e-ven chven ta-na-na-deb-ni chven-ni,

Bar. Solo

და მო-მი-ტე-ვენ ჩვენ თა-ნა-ნა-დებ-ნი ჩვენ-ნი,
da mo-mi-t'e-ven chven
ta na na-deb-ni chven-ni,

T.
B.

17

A. Solo

ვი-თარ-ცა ჩვენ მი-ვუ ტე-ვებთ თა ნა-მდე-ბთა მა-ჩვენ-თა,
vi-tar-tsa chven mi-vu-te-vebt ta-na-mde-bta mat-chven ta,

Bar. Solo

ვი-თარ-ცა ჩვენ მი-ვუ ტე-ვებთ თა ნა-მდე-ბთა მა-ჩვენ-თა,
vi-tar-tsa chven mi-vu-te-vebt ta-na-mde-bta mat-chven ta,

T.
B.

20

A. Solo

და ნუ შე - მი - ყვა - ნებ ჩვენ გან - საც - დელ - სა,
da nu she - mi - q'va - neb chven gan - sats - del - sa,

Bar. Solo

და ნუ შე - მი - ყვა - ნებ ჩვენ გან - საც - დელ - სა,
da nu she - mi - q'va - neb chven gan - sats - del - sa,

T.
B.

22

A. Solo

ა - რა - მედ მიხ - სენ ჩვენ ბო - რო - ტი - სა - გან.
a - ra - med mikh - sen cven bo - ro - ti - sa - gan.

Bar. Solo

ა - რა - მედ მიხ - სენ ჩვენ ბო - რო - ტი - სა - გან.
a - ra - med mikh sen cven bo - ro - ti - sa - gan.

T.
B.